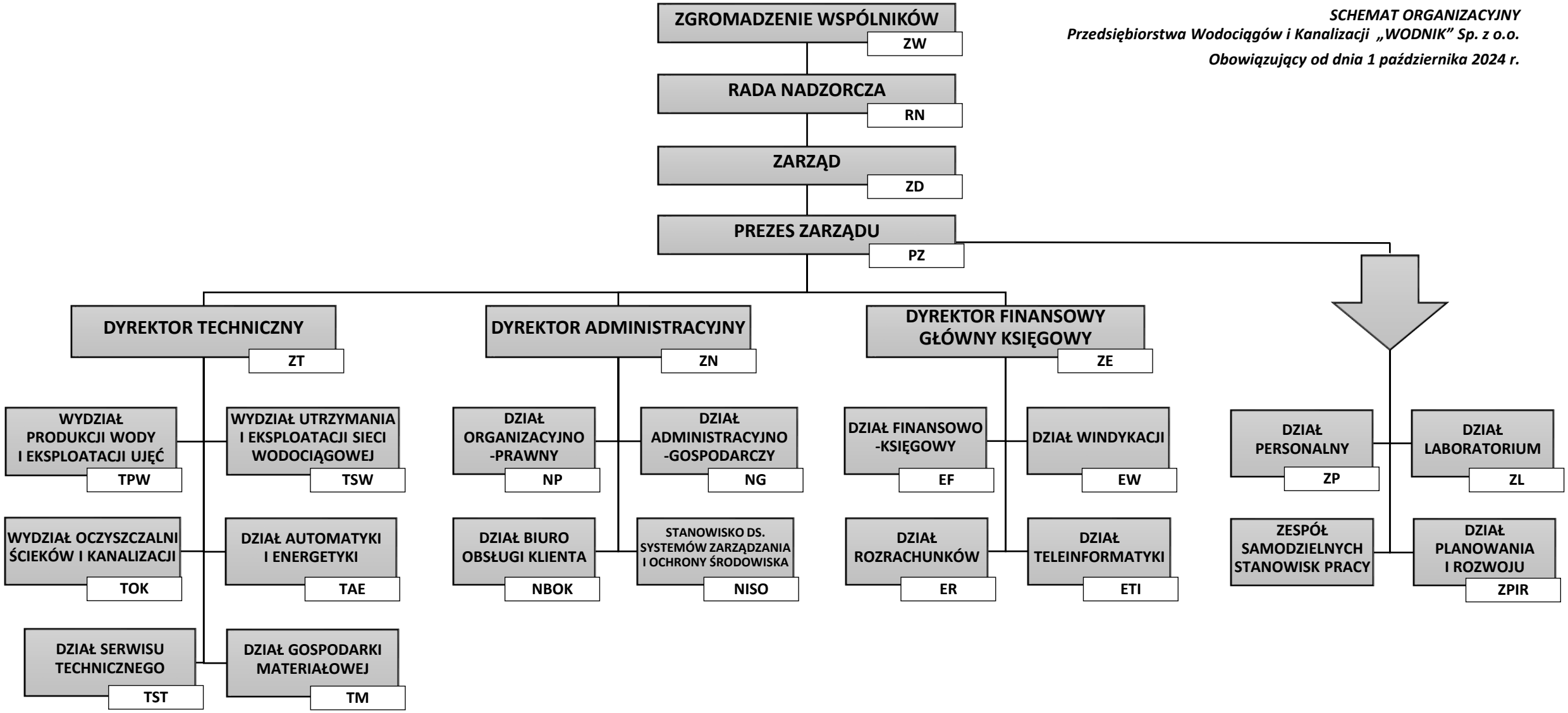SCHEMAT ORGANIZACYJNY
Przedsiębiorstwa Wodociągów i Kanalizacji „WODNIK" Sp. z o.o.
Obowiązujący od dnia 1 października 2024 r.